Atividade

CORONAVÍRUS

É um novo vírus que tem causado doença respiratória pelo agente coronavírus, com casos recentemente registrados na China. Importante saber que os coronavírus são uma grande família viral, conhecidos desde meados de 1960, que causam infecções respiratórias em seres humanos e em animais.

Geralmente, infecções por coronavírus causam doenças respiratórias leves a moderadas, semelhantes a um resfriado comum. Alguns coronavírus podem causar doenças graves com impacto importante em termos de saúde pública, como a Síndrome Respiratória Aguda Grave (SARS), identificada em 2002 e a Síndrome Respiratória do Oriente Médio (MERS), identificada em 2012.

QUESTÃO 1

O coronavírus tem origem,

(A) África. (B) Brasil.
(C) China. (D) Venezuela.

QUESTÃO 2

Em " Importante saber que os coronavírus são uma grande família viral, conhecidos **DESDE MEADOS DE 1960**, que causam infecções respiratórias em seres humanos e em animais.", o termo destacado refere-se a,

(A) tempo. (B) causa.
(C) lugar. (D) modo.

QUESTÃO 3

O texto "Coronavírus"

(A) informa sobre o perigo que o vírus pode causar no trato respiratório.
(B) inventa algumas características sobre o coronavírus.
(C) traz um relato de experiência científica sobre o coronavírus.
(D) anuncia que o vírus é semelhante a doenças gastrointestinal.

QUESTÃO 4

A questão central tratada no texto é,

(A) a preservação do vírus.
(B) a disseminação do vírus.
(C) o crescimento do vírus na população.
(D) o modo que o vírus se apresenta no ser humano.

QUESTÃO 5

O texto apresenta,

(A) oito frases. (B) quatro frases.
(C) duas frases. (D) três frases.

QUESTÃO 6

Nesse texto, qual é o trecho que dá ideia de tempo?

(A) Geralmente, infecções por coronavírus causam doenças respiratórias leves a moderadas, semelhantes a um resfriado comum.

(B) Importante saber que os coronavírus são uma grande família viral, conhecidos desde meados de 1960, que causam infecções respiratórias em seres humanos e em animais.

(C) É um novo vírus que tem causado doença respiratória pelo agente coronavírus, com casos recentemente registrados na China.

(D) Alguns coronavírus podem causar doenças graves com impacto importante em termos de saúde pública, como a Síndrome Respiratória Aguda Grave.

Texto 1

COMO O NOVO CORONAVÍRUS É TRANSMITIDO?

As investigações sobre transmissão do novo coronavírus ainda estão em andamento, mas a disseminação de pessoa para pessoa, ou seja, a contaminação por contato, está ocorrendo. É importante observar que a disseminação de pessoa para pessoa pode ocorrer de forma continuada.

Alguns vírus são altamente contagiosos (como sarampo), enquanto outros são menos. Ainda não está claro com que facilidade o novo coronavírus se espalha de pessoa para pessoa.

Apesar disso, a transmissão dos coronavírus costuma ocorrer pelo ar ou por contato pessoal com secreções contaminadas, como:

- Gotículas de saliva;
- Espirro;
- Tosse;
- Catarro;
- Contato pessoal próximo, como toque ou aperto de mão;
- Contato com objetos ou superfícies contaminadas, seguido de contato com a boca, nariz ou olhos.

Os coronavírus apresentam uma transmissão menos intensa que o vírus da gripe e, portanto, o risco de maior circulação mundial é menor.

O vírus pode ficar incubado por duas semanas, período em que os primeiros sintomas levam para aparecer desde a infecção.

Texto 2

QUESTÃO 7

Os textos, respectivamente, são de gêneros,

(A) piada e poesia.
(B) informativo e poema.
(C) receita e informativo.
(D) informativo e conto.

QUESTÃO 8

O que mais chama a atenção no texto 1 é,

(A) Como o novo coronavirus é transmitido.
(B) O modo como as pessoas reagem ao vírus.
(C) De onde se originou o vírus.
(D) O tempo que dura a doença causada pelo vírus.

QUESTÃO 9

É correto afirmar,

(A) Os coronavírus apresentam uma transmissão mais intensa que o vírus da gripe e, portanto, o risco de circulação mundial é maior.

(B) A disseminação de pessoa para pessoa deixou de ocorrer devido a soluções encontradas pelo Ministério da Saúde.

(C) A transmissão dos coronavírus costuma ocorrer pelo ar ou por contato pessoal com secreções contaminadas.

(D) O vírus pode ficar incubado por duas semanas, período em que os sintomas desaparecem definitivamente.

QUESTÃO 10

É referente ao texto 2,

(A) A disseminação de pessoa para pessoa pode ocorrer de forma continuada.

(B) Os coronavírus apresentam uma transmissão menos intensa que o vírus da gripe e, portanto, o risco de maior circulação mundial é menor.

(C) O corona chegou e não podemos vacilar.

(D) As investigações sobre transmissão do novo coronavírus ainda estão em andamento.

Como é feito o tratamento do novo coronavírus?

Não existe tratamento específico para infecções causadas por coronavírus humano. No caso do novo coronavírus é indicado repouso e consumo de bastante água, além de algumas medidas adotadas para aliviar os sintomas, conforme cada caso, como, por exemplo:

- Uso de medicamento para dor e febre (antitérmicos e analgésicos).
- Uso de humidificador no quarto ou tomar banho quente para auxiliar no alívio da dor de garanta e tosse.

Assim que os primeiros sintomas surgirem, é fundamental procurar ajuda médica imediata para confirmar diagnóstico e iniciar o tratamento.

QUESTÃO 11

O texto pretende nos,

(A) alertar. (B) convencer.
(C) sensibilizar. (D) informar.

QUESTÃO 12

A ideia principal do texto é a de mostrar,

(A) A disseminação do vírus.
(B) O tempo de duração da doença causada pelo vírus.
(C) Como se reage ao vírus.
(D) A indicação de medidas adotadas no tratamento.

QUESTÃO 13

Assim que os primeiros sintomas surgirem, é fundamental procurar ajuda médica imediata para "**CONFIRMAR DIAGNÓSTICO**" e iniciar o tratamento.

CONFIRMAR DIAGNÓSTICO se refere,

(A) A resfriados.
(B) A gripes.
(C) Ao coronavírus.
(D) A sinusite.

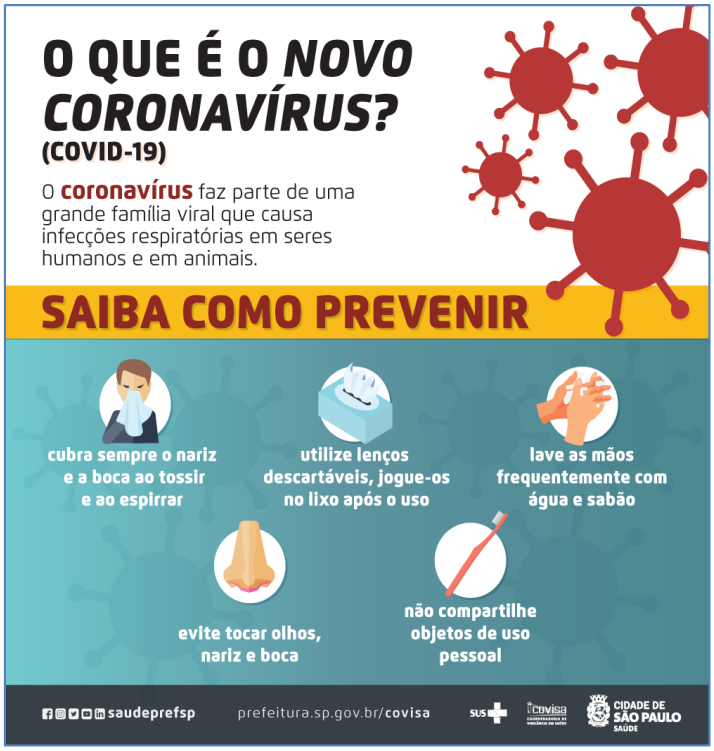

QUESTÃO 14

O texto que você leu é,

(A) Uma história sobre coronavirus.
(B) Uma notícia sobre coronavirus.
(C) Uma poesia sobre coronavirus.
(D) Um cartaz informativo sobre coronavirus.

QUESTÃO 15

Sobre o cartaz, podemos tirar as seguintes informações,

(A) tudo o que você precisamos saber sobre o novo coronavírus.
(B) Medidas que deverão ser tomadas para incentivar o uso do álcool em gel e as práticas corretas de higiene pessoal.
(C) Proteger-se e ajudar a combater o coronavírus.
(D) Combater o alastramento da doença por meio de uma campanha de conscientização a respeito do vírus.